

EDIFICIO POLIVALENTE IV. MÓDULO 3

- LEYENDA:**
- OPULACIÓN
 - ZONA COMÚN
 - OFICINAS
 - OFICINAS P.1-10
 - SALAS REUNIONES
 - REPROGRAFIA
 - OFICE
 - ALMACÉN / ARCHIVO EXP.
 - ASIDOS / LIMPIEZA
 - INSTALACIONES
- PALMERA ARECAS
 - SANSEVERA
 - ZAVALLA
 - ACCA



PROYECTO DE EQUIPAMIENTO: EDIFICIO POLIVALENTE TIC (Polivalente IV) DESTINADO A CENTRO DE EMPRESAS

PLANO: MOBILIARIO PLANTA PRINCIPAL **1**

SITUACIÓN: PARQUE CIENTIFICO TECNOLÓGICO CAMPUS UNIVERSITARIO DE TAFIRA TULAS PALMAS DE GRAN CANARIA

PROMOTOR: FUNDACIÓN PARQUE CIENTIFICO TECNOLÓGICO DE LA ULPGC

ARQUITECTO: D. PEDRO A. GUTIERREZ HERNÁNDEZ COLEGIADO Nº 2860

ARQUITECTO COLABORADOR: Dª. AMAYA ECHÁNIZ GARCÍA COLEGIADA Nº 2283

FECHA: JUNIO 2015 | E: 1/100 | Nº EXP: 2015-15

ALICE Corp. Jirens Avda. Bielesos SCP
 Arquitectos Urbanos y Ambientales
 TELÉFONO: 681.55.85.28 - 25
 E-MAIL: info@alicecorp.com
 www.alicecorp.com

EL PRESENTE DOCUMENTO ES UNA COPIA DE OBRAS. SU UTILIZACIÓN TOTAL O PARCIAL, SIN EL CONSENTIMIENTO DE ALICE CORP. JIRENS AVDA. BIELESOS SCP, CONSTITUYE UN INFRACCIÓN DE LOS DERECHOS DE PROPIEDAD INTELECTUAL Y INDUSTRIAL. EL PRESENTE DOCUMENTO NO DEBE SER REPRODUCIDO SIN EL CONSENTIMIENTO DE ALICE CORP. JIRENS AVDA. BIELESOS SCP.



EDIFICIO POLIVALENTE IV. MÓDULO 3

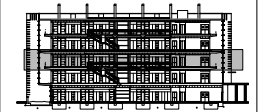
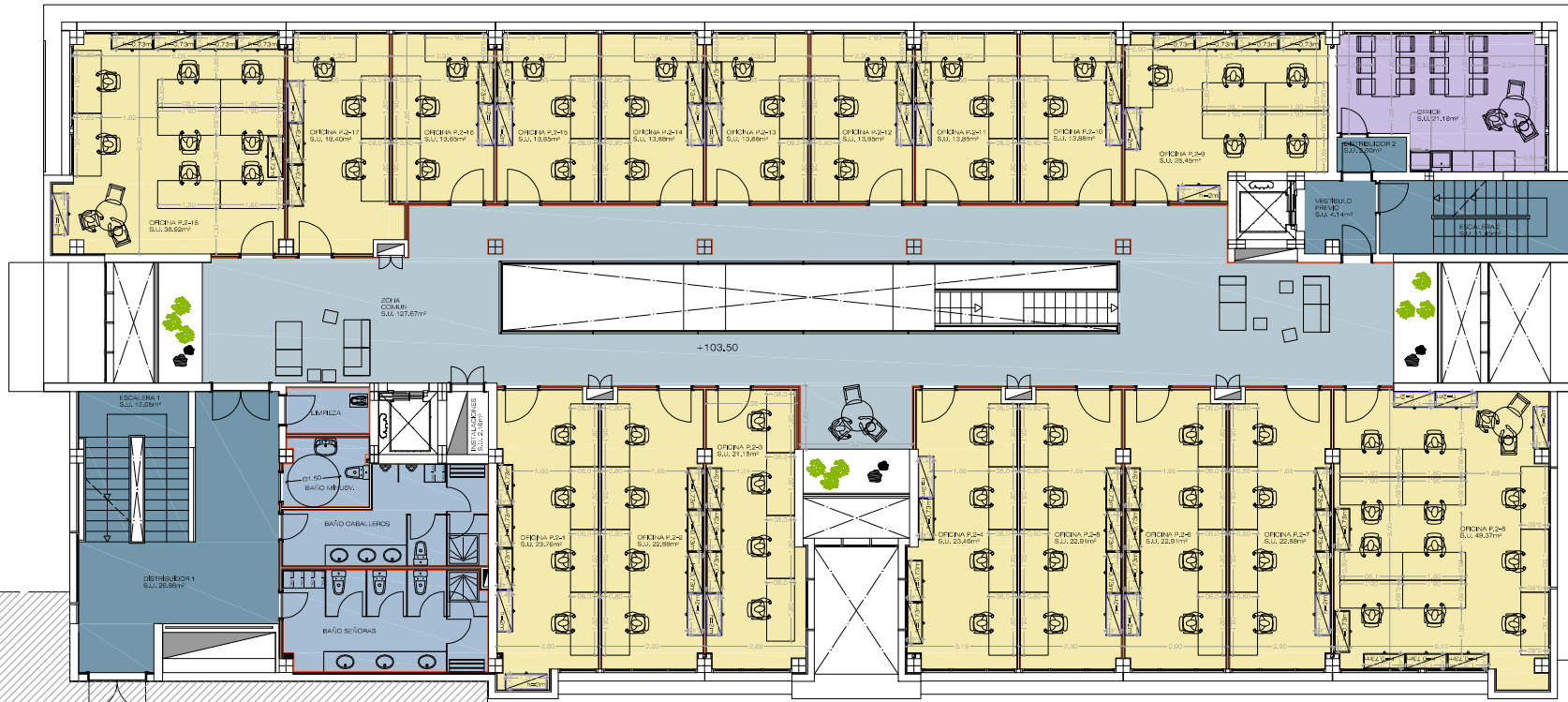

PROYECTO DE EQUIPAMIENTO:	EDIFICIO POLIVALENTE IV (polivalente IV) DESTINADO A CENTRO DE EMPRESAS	
PLANO:	MOBILIARIO PUNTA SEGUNDA	2
SITUACIÓN:	PARQUE CIENTÍFICO TECNOLÓGICO CAMPUS UNIVERSITARIO DE TÁHOMA T.M. LAS PALMAS DE GRAN CANARIA	
PROMOTOR:	FUNDACIÓN PARQUE CIENTÍFICO TECNOLÓGICO DE LA ULPGC	
ARQUITECTO:	D. PEDRO A. GUTIÉRREZ HERNÁNDEZ COLEGIO Nº 2900	
ARQUITECTO COLABORADOR:	Dª. AMAYA ECHANIZ GAGADE COLEGIO Nº 2900	
FECHA:	JUNIO 2015	Nº EXP: 2015-15
ESCALA:	1:1000	
<small>ALICE CONSULTING ARCHITECTS SLP Arquitectura Urbana y Servicios Espaciales TELÉFONO: 953.35.35.20 - 25 EMAIL: info@alicearquitectos.com www.alicearquitectos.com</small>		

El presente documento es copia de un archivo digitalizado. No se garantiza la exactitud de los datos ni la integridad de los contenidos. No se permite su reproducción o uso sin el consentimiento expreso de la empresa propietaria de los derechos de autor.

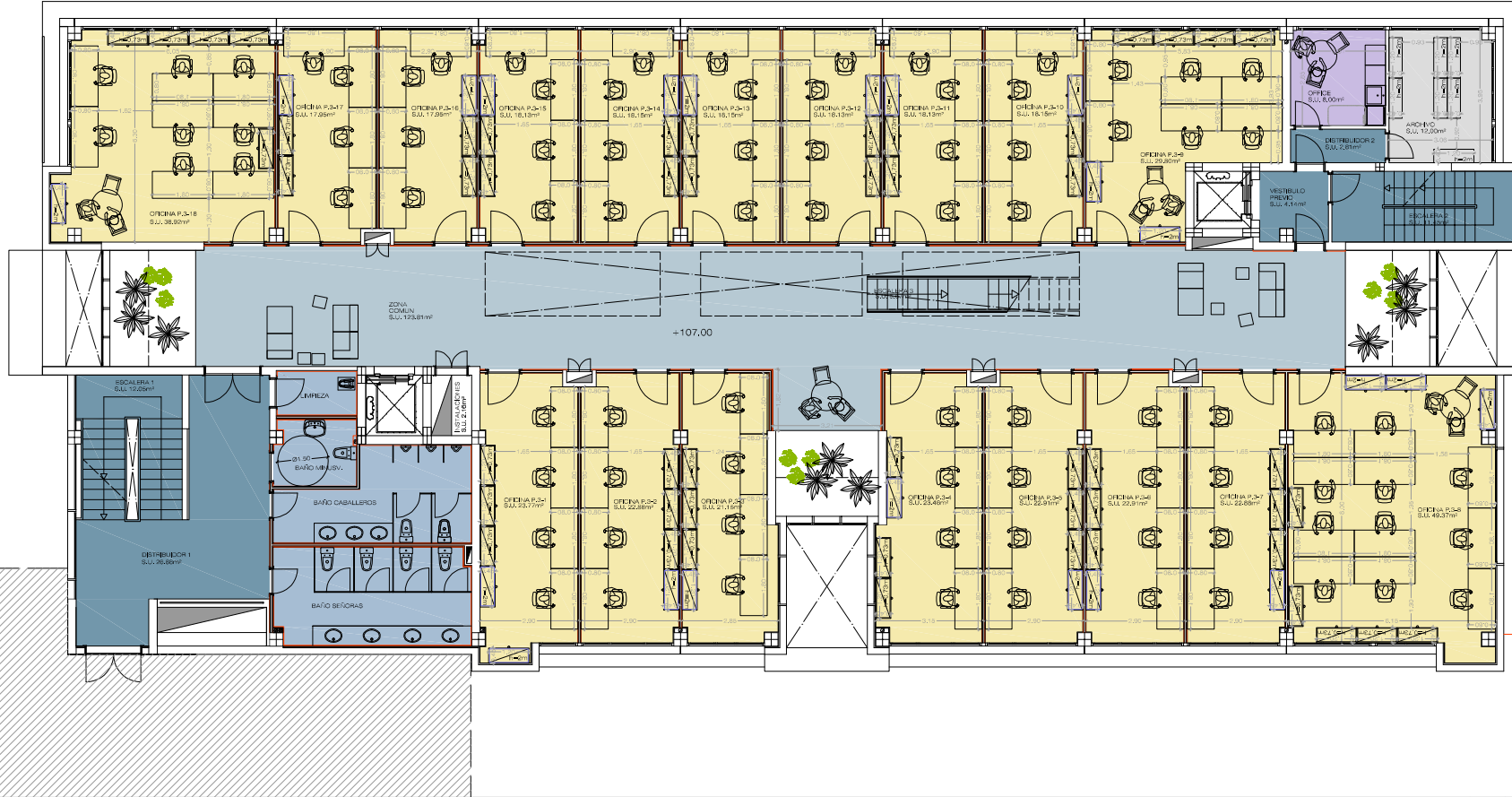

EDIFICIO POLIVALENTE IV, MÓDULO 3

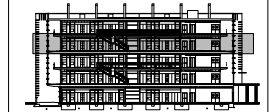

PROYECTO DE EQUIPAMIENTO:	EDIFICIO POLIVALENTE IV (Pabellón IV) DESTINADO A CENTRO DE EMPRESAS
PLANO:	MOBILIARIO PLANTA TERCERA 3
SITUACIÓN:	PARQUE CIENTÍFICO TECNOLÓGICO CAMPUS UNIVERSITARIO DE TÁFERA T.V. LAS PALMAS DE GRAN CANARIA
PROMOTOR:	FUNDACIÓN PARQUE CIENTÍFICO TECNOLÓGICO DE LA ULPGC
ARQUITECTO:	D. PEDRO A. GUTIÉRREZ HERNÁNDEZ COLEGADO Nº 2800
ARQUITECTO COLABORADOR:	D. AMAYA ECHÁIZ GAGACE COLEGADA Nº 2889
FECHA:	JUNIO 2016 E: 1/100 Nº EXP: 2016-16
AUGE Consultores Arquitectos SCP PASEO DE LAS PALMAS DE GRAN CANARIA 125 TELÉFONOS: 928.25.25.26 / 29 FAX: 928.25.25.27 WWW.AUGEARCHITECTOS.COM	
<small>EL PRESENTE DOCUMENTO ES COPIA DE SU ORIGINAL, SU REDACCIÓN Y SU CONTENIDO SE ADECUAN A LA LEGISLACIÓN EN VIGOR EN LA FECHA DE SU ELABORACIÓN. EL SUJETO APROBADO POR EL TRIBUNAL SUPLENTE DE LA ESPECIALIDAD DE ARQUITECTURA, EN SU APTIDITUD PARA EL DISEÑO, RESPONDE ÚNICAMENTE DEL CONTENIDO DEL DISEÑO, SIN RESPONSABILIDAD POR LOS DATOS DE OTRAS ESPECIALIDADES QUE SE HAYAN INCLUIDO EN EL MISMO. PARA MÁS INFORMACIÓN, CONTACTAR CON EL ARQUITECTO RESPONSABLE DEL PROYECTO: PABLO GARCÍA GONZÁLEZ (PABLO@AUGEARCHITECTOS.COM)</small>	

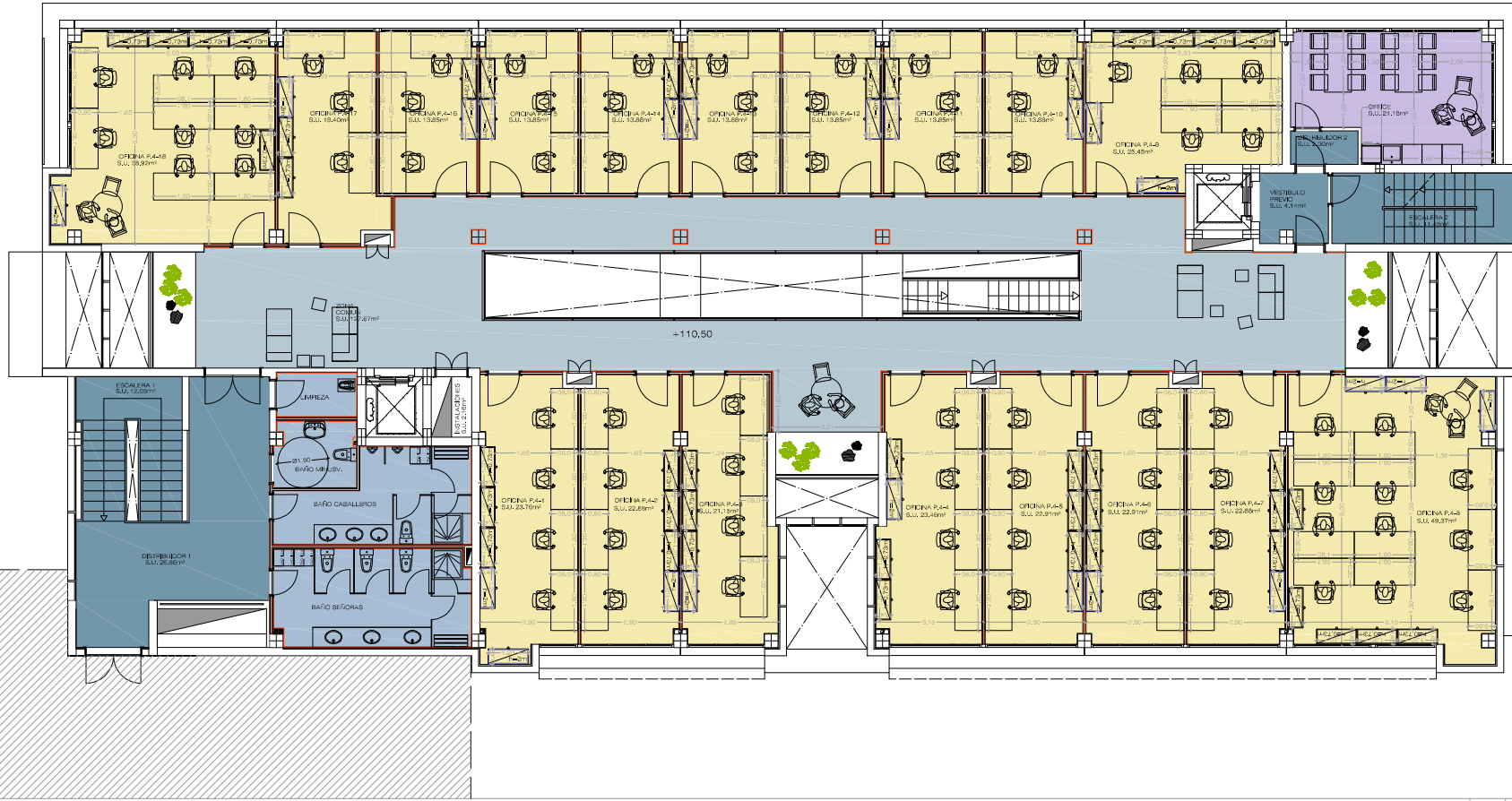

EDIFICIO POLIVALENTE IV, MÓDULO 3

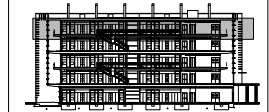

PROYECTO DE EQUIPAMIENTO:	EDIFICIO POLIVALENTE IV (Módulo IV) DESTINADO A CENTRO DE EMPRESAS
PLANO:	MOBILIARIO PLANTA QUINTA 4
SITUACIÓN:	PARQUE CIENTÍFICO TECNOLÓGICO CAMPUS UNIVERSITARIO DE TÁFIRA T.V. LAS PALMAS DE GRAN CANARIA
PROMOTOR:	FUNDACIÓN PARQUE CIENTÍFICO TECNOLÓGICO DE LA ULPGC
ARQUITECTO:	D. PEDRO A. GUTIÉRREZ HERNÁNDEZ COLEGADO Nº 2800
ARQUITECTO COLABORADOR:	D. AMAYA ECHÁIZ GAGACE COLEGADO Nº 2889
FECHA:	JUNIO 2016 E: 1/100 Nº EXP: 2016-15
AUGE Consultores Arquitectos SCP PASEO DE LAS PALMAS DE GRAN CANARIA 125 TELÉFONO: 928.25.25.26 / 28 FAX: 928.25.25.27 WWW.AUGECOLABORADORES.COM	
<small>EL PRESENTE DOCUMENTO ES COPIA DE SU ORIGINAL, SU REPRODUCCIÓN PARCIAL O TOTAL, SIN EL CONSENTIMIENTO DEL AUTOR, INCUMPLE CON LAS OBLIGACIONES ESTABLECIDAS EN EL ARTÍCULO 17 DEL REAL DECRETO 1711/2010, DE 8 DE NOVIEMBRE, RELATIVO AL DERECHO DE PROTECCIÓN DE DATOS DE CARÁCTER PERSONAL, Y EN EL ARTÍCULO 17 DEL REAL DECRETO 1711/2010, DE 8 DE NOVIEMBRE, RELATIVO AL DERECHO DE PROTECCIÓN DE DATOS DE CARÁCTER PERSONAL, Y EN EL ARTÍCULO 17 DEL REAL DECRETO 1711/2010, DE 8 DE NOVIEMBRE, RELATIVO AL DERECHO DE PROTECCIÓN DE DATOS DE CARÁCTER PERSONAL.</small>	